# 令和6年度　子ども食堂　実績

| | 4月13日(土) | 4月25日(木) | 5月11日(土) | 5月23日(木) |
|---|---|---|---|---|
| 参加者内訳 | 大人 計 16人 / 子ども 計 34人 / その他 計 / 合計 50人 | 大人 計 19人 / 子ども 計 45人 / その他 計 / 合計 64人 | 大人 計 22人 / 子ども 計 37人 / その他 計 / 合計 59人 | 大人 計 18人 / 子ども 計 38人 / その他 計 / 合計 56人 |
| 献立 | ・カレーライス<br>・小松菜とお揚げいため<br>・リーフレタスとサツマイモのサラダ<br>※お土産：<br>クッキー<br> | ・たけのこごはん<br>・卵・キャベツ・ニンジンスープ<br>・ブロッコリー、椎茸、アスパラ、<br>ベーコン炒め<br>・からあげ<br>・スイスチャード<br>のおひたし<br> | ・カレーライス(ゆで卵付)<br>・スープ(キャベツ・玉ねぎ)<br>・小松菜・お揚げ炒め<br>・フライドサツマ<br>入りコールスロー<br>※お土産：キャベツ・<br>うまい棒<br> | ・ぶた丼<br>・小松菜ときのこの炒め<br>・みそ汁(小松菜、おあげ)<br>・サラダ(レタス、<br>トマト、ブロッコリー)<br>・いちご<br> |
| | 6月8日(土) | 6月27日(木) | 7月13日(土) | 7月25日(木) |
| 参加者内訳 | 大人 計 22人 / 子ども 計 27人 / その他 計 / 合計 49人 | 大人 計 28人 / 子ども 計 54人 / その他 計 / 合計 82人 | 大人 計 25人 / 子ども 計 45人 / その他 計 / 合計 70人 | 大人 計 33人 / 子ども 計 48人 / その他 計 / 合計 81人 |
| 献立 | ・ハッシュドポーク<br>・ズッキーニソテー<br>・サラダ(レタス・リーフレタス・コーン)<br>・ミニトマト<br>・ゆでブロッコリー<br>・キャベツの塩昆布漬け<br>※お土産：オレオ<br> | ・コロッケ　・ごはん<br>・キャベツの千切り・トマト<br>・キュウリ1/2本漬け<br>・揚げ出しなす<br>・味噌汁<br>(豆腐・大根・インゲン<br> | ・カレーライス<br>・コールスロー<br>・ゆでトウモロコシ・ミディトマト<br>・紫玉ねぎ・キュウリ<br>の酢の物<br>※お土産：<br>じゃがいも・揚げ餅<br> 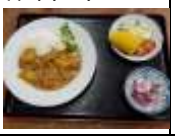 | ・三色丼<br>・ナス・オクラ揚げびたし<br>・キュウリの浅漬け・ミディトマト<br>・味噌汁(ニンジン・<br>じゃがいも・ネギ)<br>・椎茸・空心菜炒め<br>※お土産：メロン・揚餅<br> |
| | 8月10日(土) | 8月31日(土) | 9月14日(土) | 9月26日(木) |
| 参加者内訳 | 大人 計 26人 / 子ども 計 38人 / その他 計 / 合計 64人 | 大人 計 / 子ども 計 / その他 計 / 合計 0人 | 大人 計 20人 / 子ども 計 30人 / その他 計 / 合計 50人 | 大人 計 25人 / 子ども 計 49人 / その他 計 / 合計 74人 |
| 献立 | ・カレーライス<br>・ナスとオクラの揚げびたし<br>・きゅうりの漬物<br>・スイカ<br>(お土産：赤ちゃん<br>用ポカリ粉、<br>缶入りチョコ)<br> | 台風のため中止 | ・カレーライス<br>・小松菜とお揚げの和え物<br>・コールスロー・<br>・梨・ぶどう<br>※お土産：<br>お菓子セット<br>缶ジュース<br> | ・チキンカツ　・ごはん<br>・キャベツの千切り　・トウガン煮<br>・けんちん汁<br>・ピーマン炒め<br>・ぶどう<br> |
| | 10月12日(土) | 10月17日(木) | 11月9日(土) | 11月23日(土) |
| 参加者内訳 | 大人 計 14人 / 子ども 計 25人 / その他 計 / 合計 39人 | 大人 計 25人 / 子ども 計 51人 / その他 計 / 合計 76人 | 大人 計 35人 / 子ども 計 44人 / その他 計 / 合計 79人 | 大人 計 25人 / 子ども 計 41人 / その他 計 / 合計 66人 |
| 献立 | ・カレーライス<br>・里芋の煮物<br>・サラダ<br>(リーフレタス<br>・あげサツマ)<br> | ・さつまいもコロッケ　・ごはん<br>・パスタサラダ(リーフレタス・ニンジン・<br>ブロッコリー<br>・ハム・カニカマ)<br>・みそしる<br>(さといも<br>・ごぼう)<br> | ・ハッシュドポーク<br>・ごはん<br>・きんぴらごぼう<br>・とうふサラダ<br>・かき<br> | ・カレーライス<br>・白菜の漬物<br>・小松菜と厚揚げの煮びたし<br>・大根サラダ(ツナ入り)<br>ブロッコリー<br>お土産(お野菜セット<br>小松菜、柿、ハヤトウリ<br>バターナッツかぼちゃ)<br> |
| | 12月7日(土) | 12月19日(木) | 1月11日(木) | 1月23日(火) |
| 参加者内訳 | 大人 計 20人 / 子ども 計 34人 / その他 計 / 合計 54人 | 大人 計 31人 / 子ども 計 64人 / その他 計 / 合計 95人 | 大人 計 23人 / 子ども 計 46人 / その他 計 / 合計 69人 | 大人 計 30人 / 子ども 計 67人 / その他 計 / 合計 97人 |
| 献立 | ・かぼちゃシチュー<br>・きゃべつ、にんじん、<br>ソーセージ炒め<br>・ブロッコリー、<br>カリフラワーサラダ<br>・りんご<br>(お土産)・お野菜いろいろ<br>・ポケモンクリスマスツリー(子どものみ)<br> | ・にこみハンバーグ<br>・けんちん汁<br>・コールスロー<br>・シュークリーム<br>・ごはん<br> | ・カレーライス・ヨーグルト<br>・ロメインレタスと豆腐、<br>厚揚げの炒め物<br>・キャベツ、ニンジン、<br>サツマイモのサラダ<br>・みかん<br>(おみやげ)<br>・水ようかん・サクマドロップ<br> | ・ぶたどん<br>・つけもの(たくあん、白菜)<br>・みそ汁(だいこん、<br>とうふ、おあげ)<br>・白菜とりんごのサラダ<br>・だいがくいも<br>(おみやげ)<br>・おかし(こどものみ)<br> |
| | 2月8日(土) | 2月27日(木) | 3月8日(土) | 3月27日(木) |
| 参加者内訳 | 大人 計 27人 / 子ども 計 52人 / その他 計 / 合計 79人 | 大人 計 30人 / 子ども 計 68人 / その他 計 / 合計 98人 | 大人 計 22人 / 子ども 計 39人 / その他 計 / 合計 61人 | 大人 計 29人 / 子ども 計 67人 / その他 計 / 合計 96人 |
| 献立 | ・カレーライス<br>・春菊と茎ブロッコリーのごま和え<br>・おやさいいろいろサラダ<br>(キャベツ、人参、<br>赤カブ、<br>ブロッコリー、<br>リーフレタス)<br>・おみやげ：<br>おかゆ　1人2つ<br> | ・ちらしずし<br>・タアサイのかきたま汁<br>・レタスいろいろカニカマサラダ<br>こどもは<br>「ひなあられ」つき<br>おみやげ：<br>やさいジュース<br>+ランダムレタス<br> | ・カレーライス<br>・レタス、ブロッコリー<br>のツナ、カニカマサラダ<br>・ホウレンソウ<br>のおひたし<br> | ・三食丼<br>・みそ汁(こまつな、ねぎ、おあげ)<br>・サラダ(トマト、ブロッコリー<br>カリフラワー、きゅうり<br>サラダ菜、レタス)<br>・煮物(さといも、しいたけ)<br>おみやげ<br>レタス+いろいろ野菜<br> |